

Tavola 2 Carta degli ecosistemi

Scala 1:25.000 / foglio I

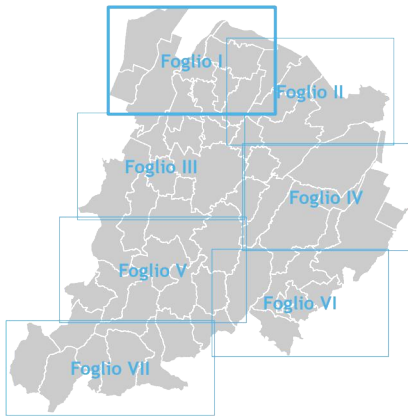

Stesura Approvata
maggio 2021



ECOSISTEMI NATURALI

Ecosistemi delle acque correnti (Art. 19)

Alveo attivo e reticolo idrografico (Art. 20)

- Alvei attivi
- Reticolo idrografico principale
- Reticolo idrografico secondario
- Reticolo idrografico minore
- Canali di bonifica
- Canale Emiliano - Romagnolo

Fasce perfluviali

- Fasce perfluviali di montagna, collina, pedecollina/pianura (Art. 21)
- Fasce perfluviali di pianura (Art. 22)

Aree interne alle fasce perfluviali

- Aree ad alta probabilità di inondazione
- Aree a rischio di inondazione in caso di eventi di pioggia con tempo di ritorno di 200 anni
- Aree di ricarica di tipo D

Aree per interventi idraulici strutturali (Art. 15)

- AI Aree di interventi
- LI Aree di localizzazione di interventi
- PI Aree di potenziale localizzazione di interventi

Ecosistemi delle acque ferme (Art. 23)

- Invasi dei bacini idrici
- Zone Umide

Ecosistemi Forestale, Arbustivo e Calanchivo

- Ecosistema Forestale (Art. 24)
- Ecosistema Arbustivo (Art. 25)
- Ecosistema Calanchivo (Art. 26)

ECOSISTEMI AGRICOLI

Ecosistema Agricolo della montagna collina (Art. 16 e 17)

- Aree agricole su terrazzi alluvionali
- Aree agricole su aree di ricarica di tipo A
- Aree agricole nelle aree montano-collinari intravallive

Ecosistema Agricolo della pianura (Art. 16 e 18)

- Aree agricole della Pianura Alluvionale
- Aree agricole costituenti zone di particolare interesse naturalistico e paesaggistico della pianura alluvionale
- Aree agricole della Pianura delle Bonifiche
- Aree agricole costituenti zone di particolare interesse naturalistico e paesaggistico della pianura delle bonifiche

AREE ED ELEMENTI INTERNI AGLI ECOSISTEMI AGRICOLI E NATURALI

Aree protette e Siti della Rete Natura 2000

- Perimetro delle aree protette e Siti della Rete Natura 2000

Protezione acque sotterranee e superficiali

- Zone di protezione delle acque sotterranee nel territorio pedecollinare e di pianura
- Zone di protezione delle aree di alimentazione di sorgenti (certe e incerte) e delle zone di riserva
- Zone di protezione di captazioni delle acque superficiali
- Zone di rispetto delle sorgenti e pozzi

Elementi di interesse storico, archeologico e paesaggistico

- Complessi archeologici
- Aree di accertata e rilevante consistenza archeologica
- Aree di concentrazione di materiali archeologici
- Zone di tutela della struttura centuriata
- Zone di tutela di elementi della centuriazione
- Principali complessi architettonici storici non urbani
- Criniali significativi
- Fascia di transizione pianura/collina/montagna/alto crinale

ECOSISTEMA URBANO

- Ecosistema urbano

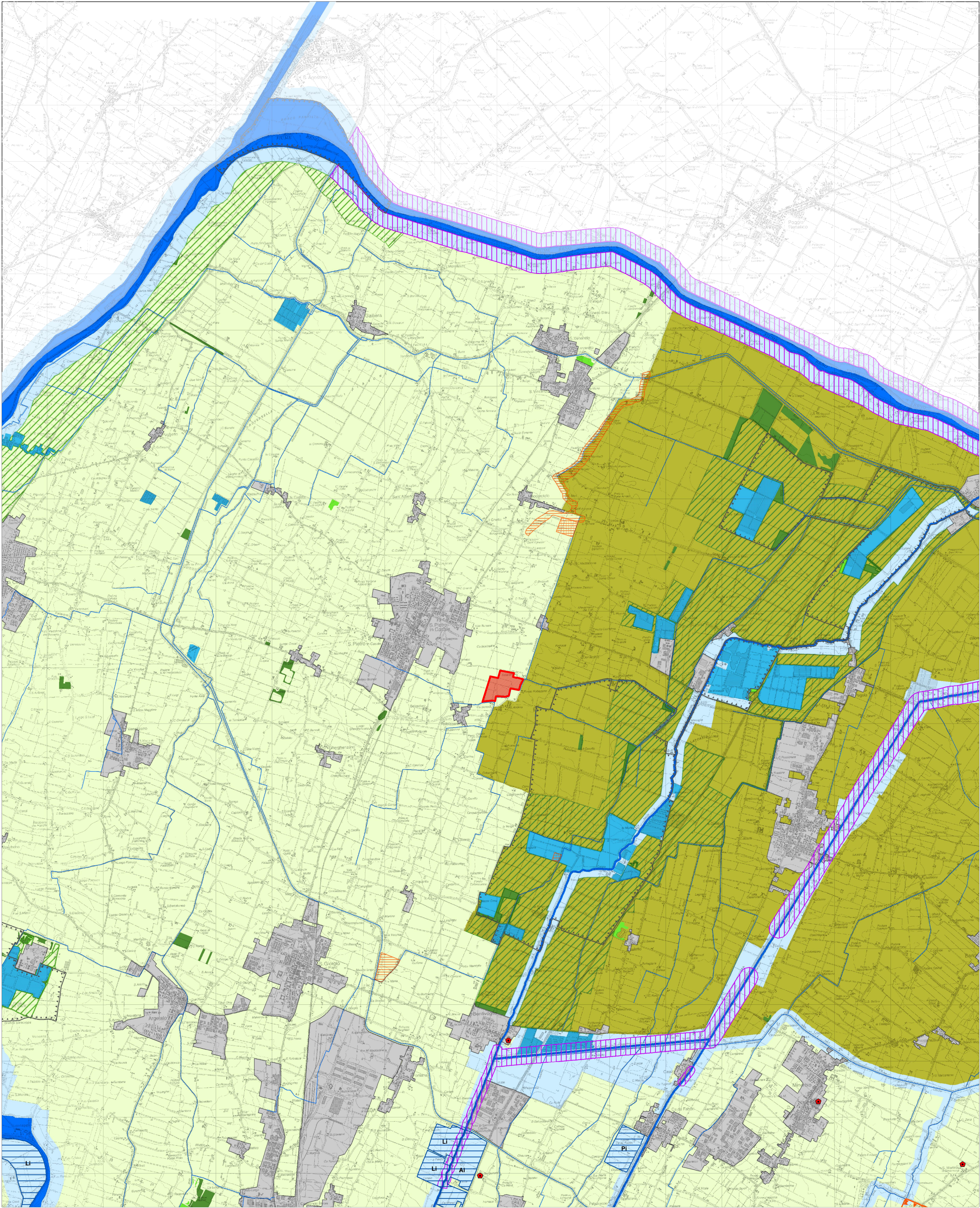

COMUNE DI SAN PIETRO IN CASALE PROGETTO IMPIANTO AGRIVOLTAICO IN LOCALITA' RUBIZZANO

Foglio 73 mappali 9,10,25,26,27,28,245,247,249,251

AUTORIZZAZIONE UNICA AI SENSI DEL D.Lgs.190/2024

Impianto di Energia Elettrica Prodotta da Fonti Energetiche Rinnovabili a Solare Fotovoltaico

Committente:



a cura di:



rigolli.com

JUWI ENERGIE RINNOVABILI S.r.l.

VIA GIOVANNI BATTISTA PIRELLI 30 - 20124 - MILANO (MI)
C.F. 02604100217
JUWIENERGIERINNOVABILISRL@LEGALMAIL.IT

Studio Rigolli

sustainable landscaping | projects and consulting
via Degliato 11/40125 Bologna Italy | +39 051232125
studio@rigolli.com

Coordinamento generale e progettazione

Dott.Agr. Riccardo Rigolli
ODAF BO 784/A

Relazioni specialistiche

Dott.Ing. Franca Conti
tecnico competente in acustica
Ordine Ingegneri RA 964/A

Progetto definitivo impianto elettrico

Dott.Ing. Enrico Riccardi
SRC Ingegneria SRL
Ordine Ingegneri PC 1003/A

Progettazione architettonica

Collaboratori

Arch. Francesco Precetti
Ordine Architetti BO 4724

Geol. Matteo Simoni
Studio di scienze della terra
Ordine Geologi E-R 795

Progetto definitivo mitigazioni

Dott.For.Claudia Maccaferri
ODAF BO 1047/A

Titolo tavola

TAVOLE DI PIANO
AMBITO METROPOLITANO
Carta degli Ecosistemi

Codice	Redatto		
A.01.02.pdf	STUDIO RIGOLLI		
Data	Scala	Revisione	N. tavola
11/02/2026	1:25.000	REV.N.00	A 01 02

INQUADRAMENTO - SCALA 1:20.000

